

Data presentazione: 21/04/1997 - Data: 20/10/2023 - n. T278507 - Richiedente: 00169230497
Totale schede: 1 - Formato di acquisizione: A3(297x420) - Formato stampa richiesta: A3(297x420)
Ultima planimetria in atti

MODULARIO
n. 496



MINISTERO DELLE FINANZE
DIREZIONE GENERALE DEL CATASTO E DEI SS.TT.EE
CATASTO EDILIZIO URBANO (RDL 13-4-1939, n. 652)

MOD. AN (GEU)

LIRE
400

Planimetria di u.r.u. in Comune di ROSIGNANO M.mo via BRENTA civ. 22

PIANO TERRENO

ALTRA PROPRIETA'

PROPRIETA'
STESSA
DITTA

PROPRIETA' STESSA DITTA

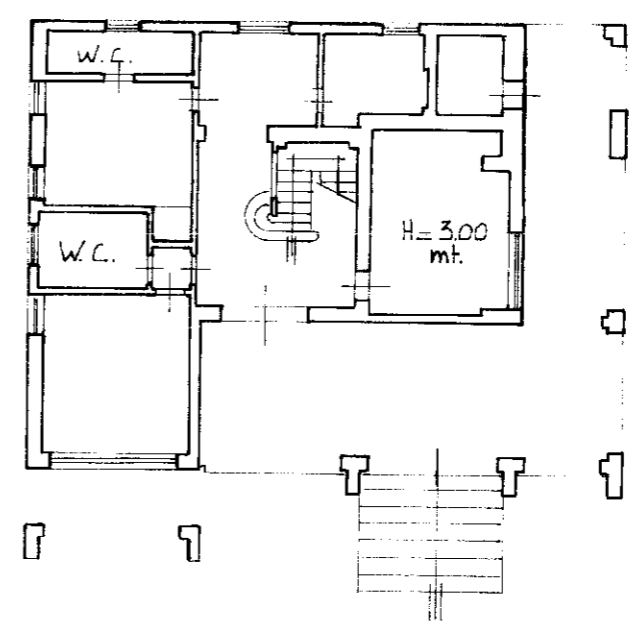

VIA DELLE SPIANATE

LOTTE COMUNE

VIA BRENTA

PIANO PRIMO

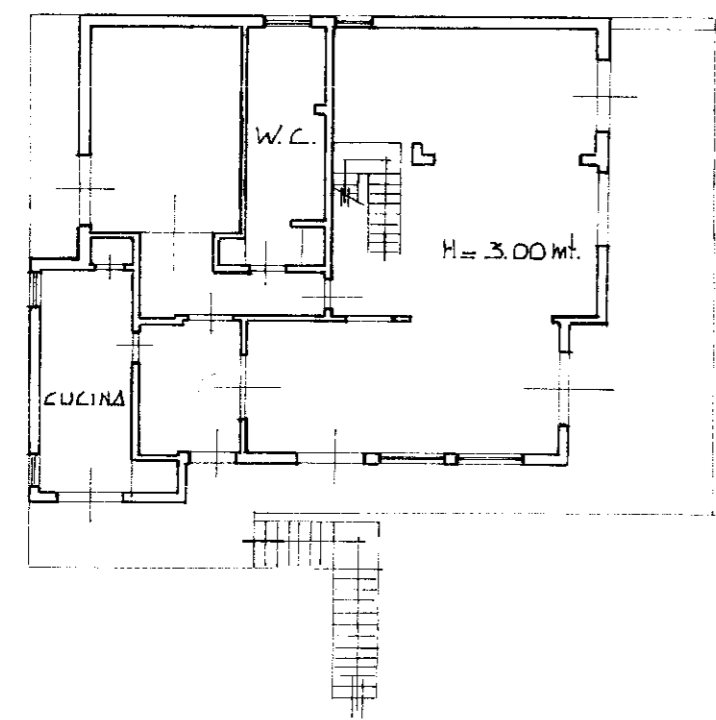

ORIENTAMENTO

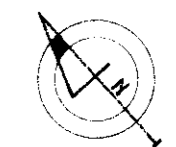

SCALA DI 1:200

Dichiarazione di N.C. <input checked="" type="checkbox"/>	Completata dall' ARCHITETTO	RISERVATO ALL'UFFICIO
Denuncia di variazione <input type="checkbox"/>	ROSSI ERALDO	
Identificativi catastali	Iscritto all'albo degli ARCHITETTI	
F. 63	della provincia di LIVORNO n. 80	
n. 1705 SUB. 0602	data 07-04-1997 Firma	

Data presentazione: 21/04/1997 - Data: 20/10/2023 - n. T278507 - Richiedente: 00169230497

Data presentazione: 21/04/1997 - Data: 20/10/2023 - n. T279154 - Richiedente: 00169230497
Totale schede: 1 - Formato di acquisizione: A3(297x420) - Formato stampa richiesto: A3(297x420)
Ultima planimetria in atti

MODULARIO
F. rig. rend. 496



MINISTERO DELLE FINANZE
DIREZIONE GENERALE DEL CATASTO E DEI SS.TT.EE.
CATASTO EDILIZIO URBANO (RDL 13-4-1939, n. 652)

MOD. AN (CEU)

LIRE
400

Planimetria di u.i.u. in Comune di ROSIGNANO M.mo via BRENTA

civ. 22

PIANO TERRENO

ALTRA PROPRIETA'

AUTORIMESSA
H = 2.75 mt.

PROPRIETA'
STESSA
DITTA

VIA DELLE SPIANATE

PROPRIETA' STESSA DITTA

CORTE COMUNE

VIA BRENTA

ORIENTAMENTO



SCALA DI 1:200

Dichiarazione di N.C.
Denuncia di variazione

Compilata dall' ARCHITETTO
ROSSI ERALDO

RISERVATO ALL'UFFICIO

Identificativi catastali:
F. 63
n. 1705 sub. 01603

Isritto all'albo degli ARCHITETTI
della provincia di LIVORNO n. 80
data 07-04-1997